

Bearbeitungsbereich A

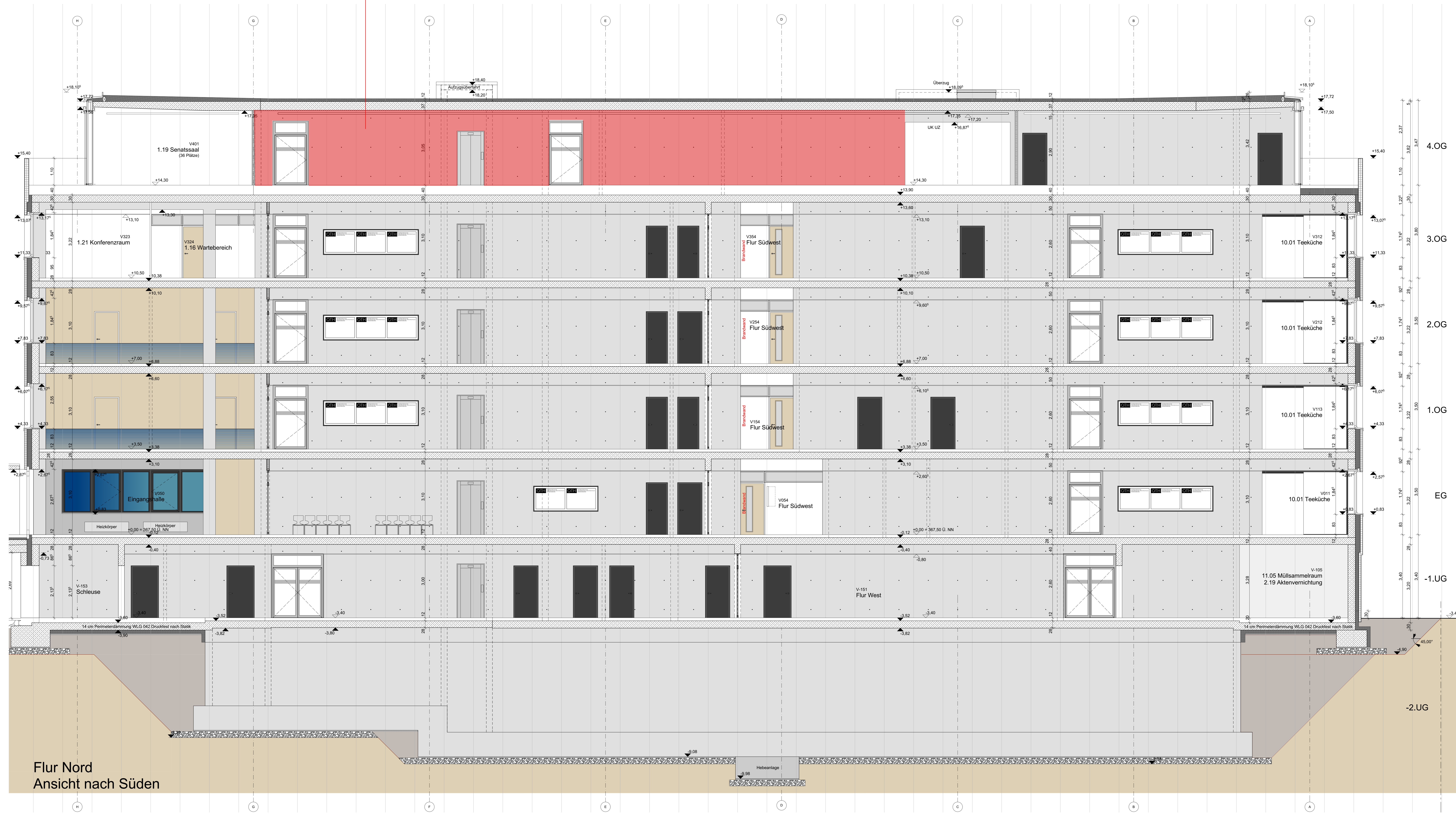

Flur Nord
Ansicht nach Süden

| MATERIALANGABEN <ul style="list-style-type: none"> Abbruch STB/ MW Bestand Stahlbeton unbewehrter Beton Betonfertigteil Mauwerk Ständerwerk/ Leichtbau Konstruktion Dämmung Feuchtheitsperre BW/ Wand in Bauart einer BW | SCHLITZPLANUNG <ul style="list-style-type: none"> Wanddurchbruch A x H Wandbohrung A x B x H Deckendurchbruch A x B Deckenschlitz A x B x H <p>DARGESTELLT WERDEN: - Wandausparungen des jeweils dargestellten Geschosses - Deckenausparungen der Dache über dem dargestellten Geschoss - Ausparungen im Boden des untersten Geschosses sind als Bodenbohrungen gekennzeichnet</p> | | | | | | | | | | | | | | | | | | | | | | | | | |
|---|---|--|----------|----------|-----------|-------|---------|-----------|----|----------|----|----------|----------|--|----|----------|----|----------|----------|--|----|----------|----|----------|----------|--|
| RAUMSTEMPEL Raumbezeichnung NGF: Nettogrundfläche RU: Raumumrandung RH: ichte Raumhöhe H 0,00: Raumhöhe (Raum Oberk.) W: Wand FB: Bodenbelag WB: Wandbelag DB: Dackelbelag | KENNZEICHNUNG NUTZUNG S = Sanitär E = Elektro G = Glas H = Heizung L = Lüftung K = Kälte ART D = Durchbruch S = Schlitz BAUTEIL B = Boden D = Dicke F = Fundament W = Wand | | | | | | | | | | | | | | | | | | | | | | | | | |
| HÖHENANGABEN Fertigteile Rohbauteile FOK: Oberkante Fertigfußboden ROK: Oberkante Rohboden OK: Oberkante UK: Unterkante UZ: Überzug Die Höhenmaße in Öffnungsvermaurungen beziehen sich auf die FOK des jeweiligen Geschosses. | BRANDSCHUTZ BW = Brandwand FB0 = feuerbeständige Wand FB30 = hochfeuerhemmende Wand F30 = feuerhemmende Wand T90 = feuerbeständige Tür T30 = feuerhemmende Tür D = dichtschießend V = vollwandig S = selbstschließend RS = rauchdicht gemäß DIN 18095 RW = Rauch- und Wärmeabzug NAG = Notabgang F = Feuerlöscher HY = Hydrant Für die Klassifizierung der Wände ist die Brandschutzklasse zu beachten! | | | | | | | | | | | | | | | | | | | | | | | | | |
| SCHNITT S-00 Schnitt | TYPENKATALOG T.00 Nr. Typ Schnitt | DETAILKATALOG D-01 Detail siehe Detail | | | | | | | | | | | | | | | | | | | | | | | | |
| Sämtliche Maße sind von den ausführenden Firmen vor Beginn der Arbeiten verantwortlich zu prüfen. festgestellte Differenzen sind mit der örtlichen Bauleitung zu klären. Alle für den Ausbau grundlegenden Maße sind am Bau zu nehmen. Konstruktions- und Ausführungsmaßstäbe sind im Plan zu entnehmen. Änderungen nur mit Genehmigung des planenden Architekten. Wertungen bei nur Gültigkeit in Verbindung mit den entsprechenden Projektunterlagen. | | | | | | | | | | | | | | | | | | | | | | | | | | |
| TWP TWP-Plan TWP-Plan | HLS HLS-Plan HLS-Plan | ELT ELT-Plan ELT-Plan | | | | | | | | | | | | | | | | | | | | | | | | |
| LA LA-Plan LA-Plan | Bauphysik Bauphysik-Plan Bauphysik-Plan | Baugrundgutachten Baugrundgutachten-Plan Baugrundgutachten-Plan | | | | | | | | | | | | | | | | | | | | | | | | |
| <table border="1"> <tr> <th>NO.</th> <th>INHALT</th> <th>GEZ.</th> <th>STADT</th> <th>PROJEKT</th> <th>SONSTIGES</th> </tr> <tr> <td>01</td> <td>10.02.20</td> <td>01</td> <td>10.02.20</td> <td>10.02.20</td> <td></td> </tr> <tr> <td>02</td> <td>10.02.20</td> <td>02</td> <td>10.02.20</td> <td>10.02.20</td> <td></td> </tr> <tr> <td>03</td> <td>25.02.20</td> <td>03</td> <td>25.02.20</td> <td>25.02.20</td> <td></td> </tr> </table> | | | NO. | INHALT | GEZ. | STADT | PROJEKT | SONSTIGES | 01 | 10.02.20 | 01 | 10.02.20 | 10.02.20 | | 02 | 10.02.20 | 02 | 10.02.20 | 10.02.20 | | 03 | 25.02.20 | 03 | 25.02.20 | 25.02.20 | |
| NO. | INHALT | GEZ. | STADT | PROJEKT | SONSTIGES | | | | | | | | | | | | | | | | | | | | | |
| 01 | 10.02.20 | 01 | 10.02.20 | 10.02.20 | | | | | | | | | | | | | | | | | | | | | | |
| 02 | 10.02.20 | 02 | 10.02.20 | 10.02.20 | | | | | | | | | | | | | | | | | | | | | | |
| 03 | 25.02.20 | 03 | 25.02.20 | 25.02.20 | | | | | | | | | | | | | | | | | | | | | | |
| Flur Nord, Ansicht nach Süden P5_OTV_...A_...DT_XX_304_03/... FREISTAAT BAYERN STAATLICHES BAUAMT REGENSBURG BAUAMTSTELLE ZU 2415 REGENSBURG, TEL. 0937 98855-300, E-MAIL: poststelle@baur.bayern.de 2415 - Ostbayerische Technische Hochschule Regensburg Restrieverlagerung Neubau Verwertung GEB.-NR. Flur Nord, Ansicht nach Süden LPH5 Innenwandansicht AFU-PLANUNG M 1:50 MASSTAB: 1:50 KAPITEL: 10.02.20 GEZ. NR.: 01 STADT: 10.02.20 PROJEKT: 10.02.20 SONSTIGES: XXX LAGEPLAN GEBÄUDEBEREICH ±0,00 = 367,50 U. NN. ARCHITECT: ... FREIBAU ARCHITECT EIT ANMERKUNGEN BAUMIT ÜBERGABE UNTERLAGEN NACH VOB II DATUM: 10.02.20 2415-xxxxx-OTH Regensburg P5_OTV_...A_...DT_XX_304_03/... | | | | | | | | | | | | | | | | | | | | | | | | | | |